Fステージ西崎

3LDK 専有面積／73.89㎡
706号室 バルコニー面積／14.31㎡

価格 **2,980**（税込）万円

ペット飼育可（飼育細則有）
オートロック
モニター付インターホン
宅配BOX有
24時間セキュリティシステム
アルコーブ
カウンター付キッチン
浴室乾燥
24時間換気システム 24H
ウォークインクローゼット

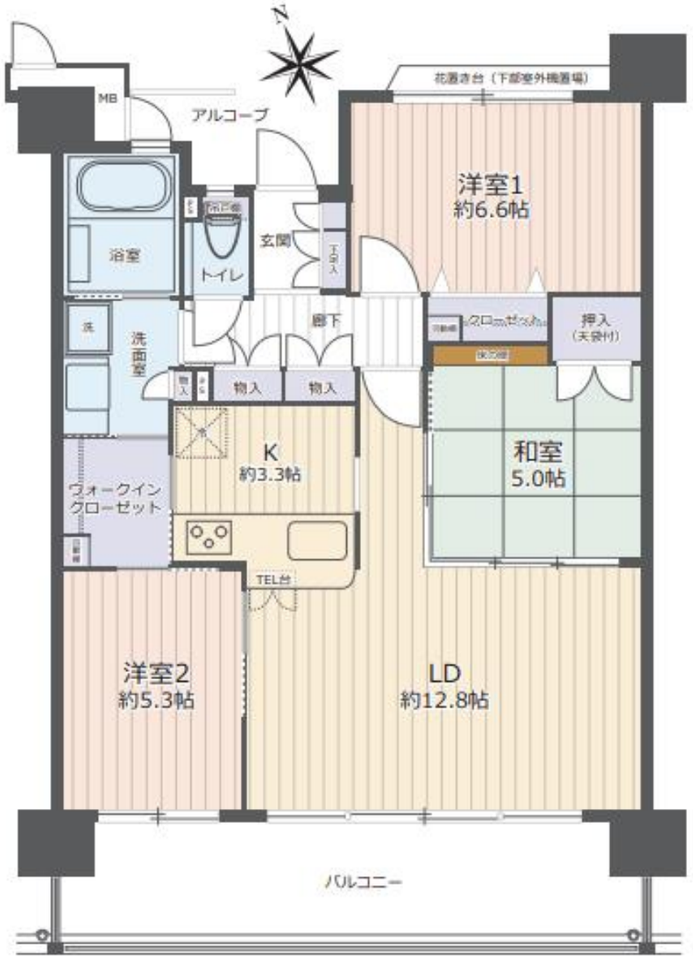

琉球バス・那覇バス

西崎入口 バス停 徒歩 2 分

近隣情報

- ●マックスバリュ糸満北店・・・・・・・・・・・ 約260m
- ●カインズＦＣサンプラザ糸満店・・・・・・・ 約450m
- ●セブンイレブン糸満兼城サンプラザ糸満店・・ 約130m
- ●タウンプラザかねひでいちゅまん市場・・・・ 約500m
- ●糸満西崎郵便局・・・・・・・・・・・・・・ 約150m
- ●西崎運動公園・・・・・・・・・・・・・・・ 約900m

▼小・中学校まで徒歩10分以内！

●市立西崎小学校・・約450m●市立西崎中学校・・約700m

設備＆施設インフォメーション

- ●長期修繕計画／有
- ●エレベーター／有
- ●ペット飼育／可(制限有)
- ●オートロック／有
- ●駐車場／1住戸1台、使用料(月額):3,000～12,000円
- ●駐輪場／有、使用料:無償
- ●バイク置場／空き有、使用料(月額):200円
- ●宅配ボックス／有

※施設空き状況要確認

物件概要

●所在地／沖縄県糸満市兼城339-14●用途地域／商業地域・準工業地域・指定なし●土地権利／所有権（敷地権）●構造・規模／鉄筋コンクリート造10階建7階部分●築年月／2014年2月●間取／3LDK●専有面積／73.89㎡●バルコニー面積／14.31㎡●アルコーブ面積／3.61㎡●室外機置場面積／1.28㎡●管理費（月額）／7,120円●修繕積立金（月額）／11,380円●総戸数／54戸●施工会社／（株）東江建設●管理会社／（株）長谷工スマイルコミュニティ●管理形態・方式／全部委託・日勤●現況／空室●引渡／相談●事務所使用／不可

※現況と図面が相違する場合は、現況を優先させて頂きます。※万一売却済みの場合はご了承ください。税込価格とは建物について消費税を含んだ額です。※眺望・日照に関しては永続的に保証されるものではありません。

沖縄県知事(1)第4724号

山商yamasyo

（社）沖縄県宅地建物取引業協会

〒900-0013 沖縄県那覇市牧志3丁目22番22号 コーポ並里1階

TEL 098-866-0444 FAX 098-866-0445

http://yamasyo.main.jp メール:info@yamasyo.main.jp

■取引態様	■手　数　料	■情報公開日
仲介	分かれ	2020/3/11

物件番号 295