

各階平面図 H2. 9. 28

建物図面 各階平面図

家屋番号 362番

建物の所在 糸満市西崎町3丁目362番地

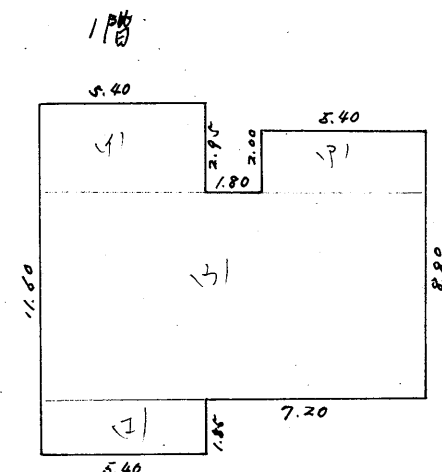

** 求 積 **				
①	2.00	x	5.40	= 10.8000
②	2.95	x	5.40	= 15.9300
③	6.80	x	12.60	= 85.6800
④	1.85	x	5.40	= 9.9900
合 計				122.4000
1階 床面積				122.40 m ²

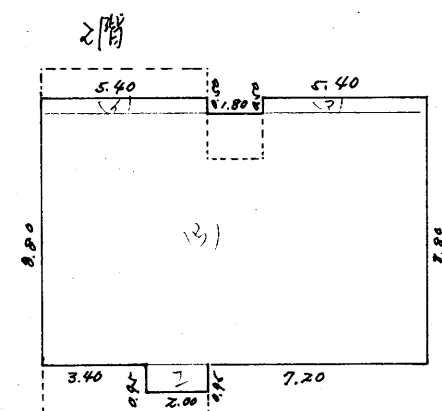

** 求 積 **				
①	0.50	x	5.40	= 2.7000
②	0.50	x	5.40	= 2.7000
③	8.30	x	12.60	= 104.5800
④	0.95	x	2.00	= 1.9000
合 計				111.8800
2階 床面積				111.88 m ²

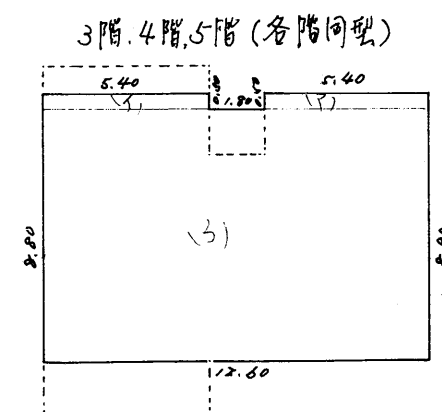

** 求 積 **				
①	0.50	x	5.40	= 2.7000
②	0.50	x	5.40	= 2.7000
③	8.30	x	12.60	= 104.5800
合 計				109.9800
3階, 4階, 5階 床面積				109.98 m ²

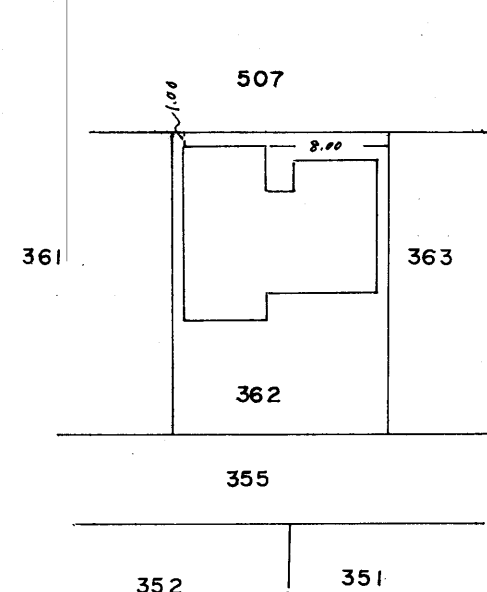

(日調連12)

(日加納)

作製者	糸満市字糸満2丁目27番地 土地調査士 玉城 賢栄	縮尺	1/250
-----	------------------------------	----	-------

申請人	上原 春江 (上原印)	縮尺	1/500
-----	-------------	----	-------